

# OFERTA KRZESŁA I STOŁY DREWNIANE



Staramy się aby  
sprzedawane przez nas  
produkty były w  
atrakcyjnych cenach.

Jeżeli

**znajdziesz produkt**  
o identycznych parametrach  
jak w naszej ofercie, ale  
**w niższej cenie** –  
poinformuj nas o tym, a my  
postaramy się tak  
wynegocjować ceny z  
Producentem/Dostawcą  
**aby obniżyć cenę i**  
**sprzedać Ci produkt**  
**taniej.**



P.H.U. BIS-MW s.c.  
ul. Michałowicza 13  
02-495 Warszawa

## Biuro i Szkoła – Meble, Wyposażenie



Od 21-11-2008 r.  
**nieprzerwanie** uczestniczymy  
w programie Rzetelna Firma  
i udostępniamy szereg  
informacji świadczących  
o naszej wiarygodności.



**Ceny w ofercie zawierają podatek VAT**



## KRZESŁA I STOŁY

### DREWNIANE

#### KRZESŁA TAPICEROWANE - PRODUCENT POLSKI:

Krzesła wykonane z drewna bukowego, wykończone bejcami i lakierami wodnymi.  
Różne wybarwienia drewna.



- Krzesło **BOS 1**

210,00 zł.

Wysokość : 90 cm  
Szerokość : 43 cm  
Długość : 40 cm  
Wysokość siedziska : 47 cm



- Krzesło **BOS 2**

profilowane oparcie

220,00 zł.

Wysokość : 97 cm  
Szerokość : 43 cm  
Długość : 40 cm  
Wysokość siedziska : 47 cm



- Krzesło **BOS 3**

210,00 zł.

Wysokość : 90 cm  
Szerokość : 43 cm  
Długość : 40 cm  
Wysokość siedziska : 47 cm

- Krzesło **BOS 4**

210,00 zł.

Wysokość : 94 cm

Szerokość : 43 cm

Długość : 40 cm

Wysokość siedziska : 47 cm

- Krzesło **BOS 4 D SIEDZISKO DREWNIANE**

240,00 zł.

Wysokość : 94 cm

Szerokość : 43 cm

Długość : 40 cm

Wysokość siedziska : 45 cm

- Krzesło **BOS 5**

210,00 zł.

Wysokość : 90 cm

Szerokość : 43 cm

Długość : 40 cm

Wysokość siedziska : 47 cm

- Krzesło **BOS 7**

210,00 zł.

Wysokość : 96 cm

Szerokość : 43 cm

Długość : 40 cm

Wysokość siedziska : 47 cm

## Biuro i Szkoła – Meble, Wyposażenie

**PHU BIS-MW s.c.** Monika Chomiakowska-Widulińska, Waldemar Widuliński

ul. Michałowicza 13 02-495 Warszawa **poniedziałek-piątek 8:30-16:30**

**Tel. 22 4252599, 22 8367221** Tel. kom. +48 500510323

[www.bismw.com.pl](http://www.bismw.com.pl) e-mail: [zapytania@bismw.com.pl](mailto:zapytania@bismw.com.pl)

**CEZAS Warszawa Tel. 22 8311172, 22 8312829** Tel. kom. +48 530622277

[www.cezas.waw.pl](http://www.cezas.waw.pl) e-mail: [dh@cezas.waw.pl](mailto:dh@cezas.waw.pl)

- Krzesło **BOS 9**

profilowane oparcie

240,00 zł.

Wysokość : 97 cm

Szerokość : 43 cm

Długość : 40 cm

Wysokość siedziska : 47 cm

- Krzesło **BOS 10**

profilowane oparcie

210,00 zł.

Wysokość : 94 cm

Szerokość : 43 cm

Długość : 40 cm

Wysokość siedziska : 47 cm

- Krzesło **BOS 10 D SIEDZISKO DREWNIANE**

profilowane oparcie

250,00 zł.

Wysokość : 94 cm

Szerokość : 43 cm

Długość : 40 cm

Wysokość siedziska : 45 cm

- Krzesło **BOS 14**

210,00 zł

Wysokość : 94 cm

Szerokość : 43 cm

Długość : 40 cm

Wysokość siedziska : 47 cm

## Biuro i Szkoła – Meble, Wyposażenie

**PHU BIS-MW s.c.** Monika Chomiakowska-Widulińska, Waldemar Widuliński

ul. Michałowicza 13 02-495 Warszawa **poniedziałek-piątek 8:30-16:30**

**Tel. 22 4252599, 22 8367221** Tel. kom. +48 500510323

[www.bismw.com.pl](http://www.bismw.com.pl) e-mail: [zapytania@bismw.com.pl](mailto:zapytania@bismw.com.pl)

**CEZAS Warszawa Tel. 22 8311172, 22 8312829** Tel. kom. +48 530622277

[www.cezas.waw.pl](http://www.cezas.waw.pl) e-mail: [dh@cezas.waw.pl](mailto:dh@cezas.waw.pl)



- Krzesło NILO 2

profilowane oparcie

240,00 zł.

Wysokość : 96 cm

Szerokość : 43 cm

Długość : 40 cm

Wysokość siedziska : 47 cm



- Krzesło NILO 7

220,00 zł.

Wysokość : 94 cm

Szerokość : 43 cm

Długość : 40 cm

Wysokość siedziska : 47 cm

- Krzesło NILO 7 D **SIEDZISKO DREWNIANE**

270,00 zł.

Wysokość : 94 cm

Szerokość : 43 cm

Długość : 40 cm

Wysokość siedziska : 45 cm



- Krzesło NILO 8

230,00 zł.

Wysokość : 94 cm

Szerokość : 43 cm

Długość : 40 cm

Wysokość siedziska : 47 cm

## Biuro i Szkoła – Meble, Wyposażenie

**PHU BIS-MW s.c.** Monika Chomiakowska-Widulińska, Waldemar Widuliński

ul. Michałowicza 13 02-495 Warszawa **poniedziałek-piątek 8:30-16:30**

**Tel. 22 4252599, 22 8367221** Tel. kom. +48 500510323

[www.bismw.com.pl](http://www.bismw.com.pl) e-mail: [zapytania@bismw.com.pl](mailto:zapytania@bismw.com.pl)

**CEZAS Warszawa Tel. 22 8311172, 22 8312829** Tel. kom. +48 530622277

[www.cezas.waw.pl](http://www.cezas.waw.pl) e-mail: [dh@cezas.waw.pl](mailto:dh@cezas.waw.pl)



- Krzesło NILO 10

220,00 zł.

Wysokość : 94 cm  
Szerokość : 43 cm  
Długość : 40 cm  
Wysokość siedziska : 47 cm



- Krzesło NILO 11

230,00 zł.

Wysokość : 94 cm  
Szerokość : 43 cm  
Długość : 40 cm  
Wysokość siedziska : 47 cm



- Krzesło MILANO 1

profilowane oparcie

280,00 zł.

Wysokość : 93 cm  
Szerokość : 43 cm  
Długość : 40 cm  
Wysokość siedziska : 47 cm



- Krzesło MILANO 5

300,00 zł.

Wysokość : 93 cm  
Szerokość : 43 cm  
Długość : 40 cm  
Wysokość siedziska : 47 cm

## Biuro i Szkoła – Meble, Wyposażenie

**PHU BIS-MW s.c.** Monika Chomiakowska-Widulińska, Waldemar Widuliński  
ul. Michałowicza 13 02-495 Warszawa **poniedziałek-piątek 8:30-16:30**

**Tel. 22 4252599, 22 8367221** Tel. kom. +48 500510323

[www.bismw.com.pl](http://www.bismw.com.pl) e-mail: [zapytania@bismw.com.pl](mailto:zapytania@bismw.com.pl)

**CEZAS Warszawa Tel. 22 8311172, 22 8312829** Tel. kom. +48 530622277

[www.cezas.waw.pl](http://www.cezas.waw.pl) e-mail: [dh@cezas.waw.pl](mailto:dh@cezas.waw.pl)



- Krzesło **MILANO 7**

280,00 zł.

Wysokość : 93 cm

Szerokość : 43 cm

Długość : 40 cm

Wysokość siedziska : 47 cm

- Krzesło **ROMA 2**

300,00 zł.

Wysokość : 97 cm

Szerokość : 46 cm

Długość : 41 cm

Wysokość siedziska : 48 cm

- Krzesło **ROMA 3**

280,00 zł.

Wysokość : 93 cm

Szerokość : 45 cm

Długość : 41 cm

Wysokość siedziska : 47 cm

- Krzesło **ROMA 5**

300,00 zł.

Wysokość : 96 cm

Szerokość : 45 cm

Długość : 41 cm

Wysokość siedziska : 47 cm

## Biuro i Szkoła – Meble, Wyposażenie

**PHU BIS-MW s.c.** Monika Chomiakowska-Widulińska, Waldemar Widuliński

ul. Michałowicza 13 02-495 Warszawa **poniedziałek-piątek 8:30-16:30**

**Tel. 22 4252599, 22 8367221** Tel. kom. +48 500510323

[www.bismw.com.pl](http://www.bismw.com.pl) e-mail: [zapytania@bismw.com.pl](mailto:zapytania@bismw.com.pl)

**CEZAS Warszawa Tel. 22 8311172, 22 8312829** Tel. kom. +48 530622277

[www.cezas.waw.pl](http://www.cezas.waw.pl) e-mail: [dh@cezas.waw.pl](mailto:dh@cezas.waw.pl)

- Krzesło **ROMA 9**

270,00 zł.

Wysokość : 96 cm  
 Szerokość : 45 cm  
 Długość : 41 cm  
 Wysokość siedziska : 47 cm

- Krzesło **LEO 1**

250,00 zł.

Wysokość : 90 cm  
 Szerokość : 43 cm  
 Długość : 40 cm  
 Wysokość siedziska : 47 cm

- Krzesło **LUNA 1**

270,00 zł.

Wysokość : 90 cm  
 Szerokość : 43 cm  
 Długość : 40 cm  
 Wysokość siedziska : 47 cm

- Krzesło **LUNA 2**

270,00 zł.

Wysokość : 90 cm  
 Szerokość : 43 cm  
 Długość : 40 cm  
 Wysokość siedziska : 47 cm



- Krzesło **MONTI 1**

390,00 zł.

Wysokość : 82 cm  
 Szerokość : 45 cm  
 Długość : 45 cm  
 Wysokość siedziska : 47 cm

- Krzesło **MONTI 2**

440,00 zł.

Wysokość : 82 cm  
 Szerokość : 45 cm  
 Długość : 45 cm  
 Wysokość siedziska : 47 cm

- Fotel **1**

440,00 zł.

Wysokość : 90 cm  
 Szerokość : 43 cm  
 Długość : 40 cm  
 Wysokość siedziska : 47 cm

- Taboret **T3**

140,00 zł.

Wysokość : 47 cm  
 Szerokość : 36 cm  
 Długość : 36 cm

## Biuro i Szkoła – Meble, Wyposażenie

**PHU BIS-MW s.c.** Monika Chomiakowska-Widulińska, Waldemar Widuliński  
 ul. Michałowicza 13 02-495 Warszawa **poniedziałek-piątek 8:30-16:30**

**Tel. 22 4252599, 22 8367221** Tel. kom. +48 500510323



[www.bismw.com.pl](http://www.bismw.com.pl) e-mail: [zapytania@bismw.com.pl](mailto:zapytania@bismw.com.pl)

**CEZAS Warszawa Tel. 22 8311172, 22 8312829** Tel. kom. +48 530622277

[www.cezas.waw.pl](http://www.cezas.waw.pl) e-mail: [dh@cezas.waw.pl](mailto:dh@cezas.waw.pl)

**STOŁY - PRODUCENT POLSKI:**

Stoły wykonane z drewna bukowego.  
Różne kolory wybarwienia.

		blat	wymiar	
	- Stół MAX 2	laminat	60 x 110	480,00 zł.
	- Stół MAX 3	laminat	70 x 120	560,00 zł.
	- Stół MAX 4	okleina dąb	70 x 120/150	780,00 zł.
	- Stół MAX 5	laminat	80 x 120/150	710,00 zł.

**Biuro i Szkoła – Meble, Wyposażenie**

**PHU BIS-MW s.c.** Monika Chomiakowska-Widulińska, Waldemar Widuliński  
ul. Michałowicza 13 02-495 Warszawa **poniedziałek-piątek 8:30-16:30**

**Tel. 22 4252599, 22 8367221** Tel. kom. +48 500510323

[www.bismw.com.pl](http://www.bismw.com.pl) e-mail: [zapytania@bismw.com.pl](mailto:zapytania@bismw.com.pl)

**CEZAS Warszawa Tel. 22 8311172, 22 8312829** Tel. kom. +48 530622277

[www.cezas.waw.pl](http://www.cezas.waw.pl) e-mail: [dh@cezas.waw.pl](mailto:dh@cezas.waw.pl)

- Stół **MAX 7**

laminat

80 x 80/110

680,00 zł.

- Stół **MAX 9**

laminat

80 x 80

560,00 zł.

- Stół **MAX 10**

laminat

70 x 120/160

630,00 zł.

- Stół **WENUS 1**

laminat

80 x 160/200

770,00 zł.

- Stół **WENUS 2**

okleina

80 x 140/180

750,00 zł.

## Biuro i Szkoła – Meble, Wyposażenie

**PHU BIS-MW s.c.** Monika Chomiakowska-Widulińska, Waldemar Widuliński

ul. Michałowicza 13 02-495 Warszawa **poniedziałek-piątek 8:30-16:30**

**Tel. 22 4252599, 22 8367221** Tel. kom. +48 500510323

[www.bismw.com.pl](http://www.bismw.com.pl) e-mail: [zapytania@bismw.com.pl](mailto:zapytania@bismw.com.pl)

**CEZAS Warszawa** **Tel. 22 8311172, 22 8312829** Tel. kom. +48 530622277

[www.cezas.waw.pl](http://www.cezas.waw.pl) e-mail: [dh@cezas.waw.pl](mailto:dh@cezas.waw.pl)



- Stół **WENUS 2 XL** laminat 80 x 140/220 (2x40) 980,00 zł.



- Stół **WENUS 5** okleina dąb 90 x 160/200 1.130,00 zł.



- Stół **WENUS 5 S** okleina dąb 90 x 160/200 1.130,00 zł.  
Gr. Blatu 32 mm, nogi gr. 65x65 mm



- Stół **WENUS 8** okleina dąb 100 x 200/300 (2x50) 1.940,00 zł.

## Biuro i Szkoła – Meble, Wyposażenie

**PHU BIS-MW s.c.** Monika Chomiakowska-Widulińska, Waldemar Widuliński  
ul. Michałowicza 13 02-495 Warszawa **poniedziałek-piątek 8:30-16:30**  
**Tel. 22 4252599, 22 8367221** Tel. kom. +48 500510323  
[www.bismw.com.pl](http://www.bismw.com.pl) e-mail: [zapytania@bismw.com.pl](mailto:zapytania@bismw.com.pl)  
**CEZAS Warszawa Tel. 22 8311172, 22 8312829** Tel. kom. +48 530622277  
[www.cezas.waw.pl](http://www.cezas.waw.pl) e-mail: [dh@cezas.waw.pl](mailto:dh@cezas.waw.pl)



Złożony



Rozłożony

- Stół **POLI 1**

okleina dąb śr. 100/130  
Gr. Blatu 32 mm, nogi gr. 65x65 mm

1.030,00 zł.

- Stół **MODENA 1**

laminat

80 x 140/180

750,00 zł.

- Stół **MODENA 2**

laminat

92 x 160/200

840,00 zł.

- Stół **ALBA 1**

laminat

80 x 120/150

650,00 zł.

Gr. Blatu 16 mm, nogi gr. 65x45 mm

## Biuro i Szkoła – Meble, Wyposażenie

**PHU BIS-MW s.c.** Monika Chomiakowska-Widulińska, Waldemar Widuliński

ul. Michałowicza 13 02-495 Warszawa **poniedziałek-piątek 8:30-16:30**

**Tel. 22 4252599, 22 8367221** Tel. kom. +48 500510323

[www.bismw.com.pl](http://www.bismw.com.pl) e-mail: [zapytania@bismw.com.pl](mailto:zapytania@bismw.com.pl)

**CEZAS Warszawa Tel. 22 8311172, 22 8312829** Tel. kom. +48 530622277

[www.cezas.waw.pl](http://www.cezas.waw.pl) e-mail: [dh@cezas.waw.pl](mailto:dh@cezas.waw.pl)

- Stół **ALBA 2**

laminat 80 x 140/180  
Gr. Blatu 16 mm, nogi gr. 65x45 mm

680,00 zł.

- Stół **OSLO 1**

laminat 80 x 80  
Gr. Blatu 16 mm

790,00 zł.

- Stół **OSLO 3**

laminat fi 100  
Gr. Blatu 32 mm

700,00 zł.

- Stół **OSLO 4**

MDF lakier fi 100/130  
Gr. Blatu 32 mm

1.010,00 zł.

## Biuro i Szkoła – Meble, Wyposażenie

**PHU BIS-MW s.c.** Monika Chomiakowska-Widulińska, Waldemar Widuliński  
ul. Michałowicza 13 02-495 Warszawa **poniedziałek-piątek 8:30-16:30**

**Tel. 22 4252599, 22 8367221** Tel. kom. +48 500510323

[www.bismw.com.pl](http://www.bismw.com.pl) e-mail: [zapytania@bismw.com.pl](mailto:zapytania@bismw.com.pl)

**CEZAS Warszawa** **Tel. 22 8311172, 22 8312829** Tel. kom. +48 530622277

[www.cezas.waw.pl](http://www.cezas.waw.pl) e-mail: [dh@cezas.waw.pl](mailto:dh@cezas.waw.pl)



- Stół OSLO 5

laminat 80 x 140/180  
Gr. Blatu 32 mm

750,00 zł.



- Stół OSLO 6

laminat 80 x 140/180  
Gr. Blatu 32 mm

750,00 zł.



- Stół OSLO 7

MDF lakier 80 x 140/180  
Gr. Blatu 32 mm

920,00 zł.

## Biuro i Szkoła – Meble, Wyposażenie

**PHU BIS-MW s.c.** Monika Chomiakowska-Widulińska, Waldemar Widuliński  
ul. Michałowicza 13 02-495 Warszawa **poniedziałek-piątek 8:30-16:30**

**Tel. 22 4252599, 22 8367221** Tel. kom. +48 500510323

[www.bismw.com.pl](http://www.bismw.com.pl) e-mail: [zapytania@bismw.com.pl](mailto:zapytania@bismw.com.pl)

**CEZAS Warszawa Tel. 22 8311172, 22 8312829** Tel. kom. +48 530622277

[www.cezas.waw.pl](http://www.cezas.waw.pl) e-mail: [dh@cezas.waw.pl](mailto:dh@cezas.waw.pl)





- Stół OSLO 8

MDF lakier 90 x 160/200  
Gr. Blatu 32 mm

1.060,00 zł.



- Stół IKON 1

laminat 80 x 140/180  
Podstawa metalowa czarna

1.150,00 zł.



- Stół IKON 2

laminat 80 x 140/180  
Podstawa metalowa czarna

1.150,00 zł.

## Biuro i Szkoła – Meble, Wyposażenie

**PHU BIS-MW s.c.** Monika Chomiakowska-Widulińska, Waldemar Widuliński  
ul. Michałowicza 13 02-495 Warszawa **poniedziałek-piątek 8:30-16:30**

**Tel. 22 4252599, 22 8367221** Tel. kom. +48 500510323

[www.bismw.com.pl](http://www.bismw.com.pl) e-mail: [zapytania@bismw.com.pl](mailto:zapytania@bismw.com.pl)

**CEZAS Warszawa** **Tel. 22 8311172, 22 8312829** Tel. kom. +48 530622277

[www.cezas.waw.pl](http://www.cezas.waw.pl) e-mail: [dh@cezas.waw.pl](mailto:dh@cezas.waw.pl)

- Stół **IKON 3**

laminat 80 x 140/180  
Podstawa metalowa czarna

1.150,00 zł.

- Stół **IKON 4**

laminat 80 x 140/180  
Podstawa metalowa czarna

1.390,00 zł.

## Biuro i Szkoła – Meble, Wyposażenie

**PHU BIS-MW s.c.** Monika Chomiakowska-Widulińska, Waldemar Widuliński

ul. Michałowicza 13 02-495 Warszawa **poniedziałek-piątek 8:30-16:30**

**Tel. 22 4252599, 22 8367221** Tel. kom. +48 500510323

[www.bismw.com.pl](http://www.bismw.com.pl) e-mail: [zapytania@bismw.com.pl](mailto:zapytania@bismw.com.pl)

**CEZAS Warszawa Tel. 22 8311172, 22 8312829** Tel. kom. +48 530622277

[www.cezas.waw.pl](http://www.cezas.waw.pl) e-mail: [dh@cezas.waw.pl](mailto:dh@cezas.waw.pl)

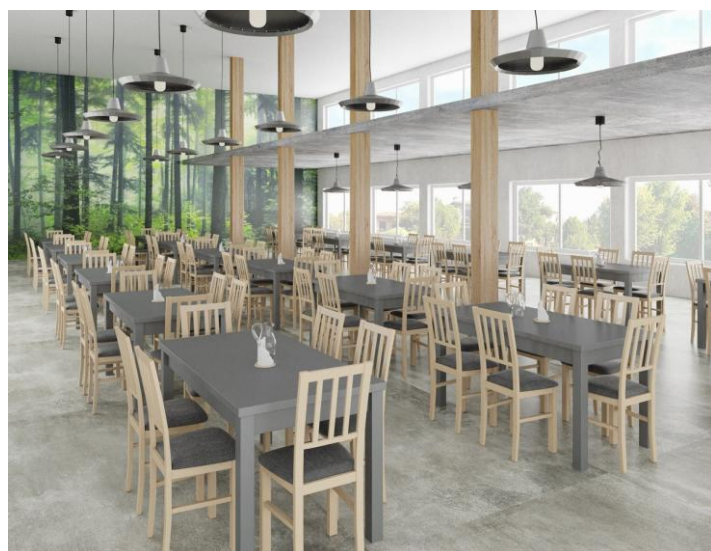

## Biuro i Szkoła – Meble, Wyposażenie

**PHU BIS-MW s.c.** Monika Chomiakowska-Widulińska, Waldemar Widuliński  
ul. Michałowicza 13 02-495 Warszawa **poniedziałek-piątek 8:30-16:30**

**Tel. 22 4252599, 22 8367221** Tel. kom. +48 500510323

[www.bismw.com.pl](http://www.bismw.com.pl) e-mail: [zapytania@bismw.com.pl](mailto:zapytania@bismw.com.pl)

**CEZAS Warszawa** **Tel. 22 8311172, 22 8312829** Tel. kom. +48 530622277

[www.cezas.waw.pl](http://www.cezas.waw.pl) e-mail: [dh@cezas.waw.pl](mailto:dh@cezas.waw.pl)





## Biuro i Szkoła – Meble, Wyposażenie

**PHU BIS-MW s.c.** Monika Chomiakowska-Widulińska, Waldemar Widuliński  
ul. Michałowicza 13 02-495 Warszawa **poniedziałek-piątek 8:30-16:30**

**Tel. 22 4252599, 22 8367221** Tel. kom. +48 500510323

[www.bismw.com.pl](http://www.bismw.com.pl) e-mail: [zapytania@bismw.com.pl](mailto:zapytania@bismw.com.pl)

**CEZAS Warszawa** **Tel. 22 8311172, 22 8312829** Tel. kom. +48 530622277

[www.cezas.waw.pl](http://www.cezas.waw.pl) e-mail: [dh@cezas.waw.pl](mailto:dh@cezas.waw.pl)

# WYKAZ DOSTĘPNYCH WYBARWIEŃ DREWNA:

Nazwa krzesła	hnut orzech	Biały/ white	sonoma	olcha/ alder	/ chestrut kasztań	wenge	/ graphite grafit	grandson	buk / beech	czarny/ black
BOS 1	✓	✓	✓	✓	✓	✓	✓	✓		✓
BOS 2	✓	✓	✓	✓	✓	✓				
BOS 3	✓	✓	✓	✓		✓	✓			✓
BOS 4	✓	✓	✓	✓		✓	✓	✓	✓	✓
BOS 4 D	✓	✓	✓	✓			✓	✓		✓
BOS 5	✓	✓	✓				✓	✓	✓	✓
BOS 7	✓	✓	✓	✓	✓	✓		✓	✓	✓
BOS 9	✓	✓	✓	✓	✓	✓				
BOS 10 / BOS 10 D	✓	✓	✓	✓	✓		✓	✓	✓	✓
BOS 14	✓	✓	✓	✓	✓	✓	✓	✓	✓	✓
NILO 2	✓	✓	✓	✓	✓	✓		✓	✓	✓
NILO 7 / NILO 7 D	✓	✓	✓		✓	✓	✓	✓	✓	✓
NILO 8 / NILO 8 D	✓	✓	✓				✓	✓		✓
NILO 10 / NILO 10 D	✓	✓	✓	✓	✓		✓	✓	✓	✓
NILO 11 / NILO 11 D	✓	✓	✓				✓	✓	✓	✓
NILO 12 / NILO 12 D	✓	✓	✓				✓	✓	✓	
MILANO 1/ MILANO 1 D	✓	✓	✓				✓	✓	✓	✓
MILANO 5	✓	✓	✓	✓	✓			✓		✓
MILANO 7	✓	✓	✓	✓	✓		✓	✓		✓
ROMA 2	✓	✓	✓			✓	✓	✓	✓	✓
ROMA 3	✓	✓	✓		✓		✓	✓		✓
ROMA 4	✓	✓	✓		✓		✓	✓		✓
ROMA 5 UWAGA ZMIANA OTWORU	✓	✓	✓		✓			✓		✓
ROMA 6	✓	✓	✓			✓	✓	✓		✓
ROMA 7	✓	✓	✓			✓	✓	✓	✓	✓
ROMA 8	✓	✓	✓			✓	✓	✓		✓
ROMA 9	✓	✓	✓			✓	✓	✓		✓
ROMA 10	✓	✓	✓			✓	✓	✓		✓
ROMA 11	✓	✓	✓			✓	✓	✓		✓
ROMA 12	✓	✓	✓			✓	✓	✓		✓
ROMA 13	✓	✓	✓			✓	✓	✓		✓
ROMA 14	✓	✓	✓			✓	✓	✓		✓
ROMA 15	✓	✓	✓			✓	✓	✓		✓
LUNA 1	✓	✓	✓		✓		✓	✓	✓	✓
LUNA 2	✓	✓	✓				✓	✓	✓	✓
LEO 1, 2 SZKIELET	✓	✓	✓				✓		✓	✓
OPARCIE		✓					✓			✓
MONTI 1, 2	✓	✓	✓				✓	✓	✓	✓
FOTEL 1	✓	✓	✓		✓		✓	✓	✓	✓
T1	✓	✓	✓	✓	✓					✓
T3	✓	✓	✓	✓					✓	✓

## Biuro i Szkoła – Meble, Wyposażenie

**PHU BIS-MW s.c.** Monika Chomiakowska-Widulińska, Waldemar Widuliński  
 ul. Michałowicza 13 02-495 Warszawa **poniedziałek-piątek 8:30-16:30**  
**Tel. 22 4252599, 22 8367221** Tel. kom. +48 500510323  
[www.bismw.com.pl](http://www.bismw.com.pl) e-mail: [zapytania@bismw.com.pl](mailto:zapytania@bismw.com.pl)  
**CEZAS Warszawa Tel. 22 8311172, 22 8312829** Tel. kom. +48 530622277  
[www.cezas.waw.pl](http://www.cezas.waw.pl) e-mail: [dh@cezas.waw.pl](mailto:dh@cezas.waw.pl)

Nazwa stołu	orzech	biały	sonoma	olcha	kasztan	grafit	wenge	grandson	dlab natura (tylko biały)	wotan (tylko biały)	artisan (tylko biały)
MAX 2 laminat	✓	✓	✓	✓		✓		✓		✓	
MAX 3 laminat	✓		✓					✓			
MAX 4 okleina/MDF	✓	✓		✓	✓		✓		✓		
MAX 5 / MAX 5P laminat	✓	✓	✓	✓		✓		✓		✓	✓
MAX 7 laminat	✓	✓	✓					✓			
MAX 8 laminat		✓	✓							✓	✓
MAX 9 laminat	✓	✓	✓					✓			
MAX 10 laminat		✓	✓					✓			✓
WENUS 1 / WENUS 1P	✓	✓	✓	✓							
WENUS 2 S okleina/MDF	✓	✓		✓	✓				✓		
WENUS 2 / WENUS 2 P	✓	✓	✓	✓		✓		✓		✓	✓
WENUS 2 XL laminat	✓	✓	✓					✓		✓	
WENUS 5 okleina/MDF	✓				✓		✓		✓		
WENUS 5 S okleina/	✓	✓			✓				✓		
WENUS 5 L okleina/MDF	✓				✓		✓		✓		
WENUS 5 L S okleina/MDF	✓	✓			✓				✓		
WENUS 8 okleina/MDF	✓				✓				✓		
POLI 1 okleina/MDF	✓	✓			✓		✓		✓		
POLI 2 laminat		✓						✓			
POLI 2 L laminat											✓
POLI 3 laminat		✓						✓			
POLI 4 laminat	✓	✓	✓					✓			✓
KENT 1 / KENT 2 okleina/MDF	✓				✓		✓		✓		
MODENA 1/ 1P laminat	✓	✓	✓	✓		✓		✓		✓	✓
MODENA 1 XL laminat								✓		✓	✓
MODENA 2 laminat	✓	✓	✓					✓		✓	✓
MODENA 2 XL, IKON 3 L	✓	✓	✓					✓		✓	✓
ALBA 1 / 2/ 5 laminat	✓	✓	✓	✓		✓		✓		✓	✓
ALBA 4 laminat	✓	✓	✓					✓		✓	✓
OSLO 1 laminat		✓	✓	✓				✓			
OSLO 1 L laminat	✓	✓	✓					✓			
OSLO 3 laminat		✓						✓			✓
OSLO 3 L laminat											✓
OSLO 4 okleina/MDF	✓	✓							✓		
OSLO 5 laminat								✓		✓	✓
OSLO 6 laminat	✓	✓	✓	✓		✓		✓		✓	✓
OSLO 7, 8 okleina/MDF	✓	✓							✓		
IKON 1, 2, 3, 4, 5 laminat	✓	✓	✓	✓		✓		✓		✓	✓
ŁAWA 1, 2 laminat	✓	✓	✓			✓		✓		✓	

**NOGI W STOŁACH OSLO DOSTĘPNE WYBARWIENIA:**

ORZECH, BIAŁY, SONOMA, GRAFIT, GRANDSON, CZARNY, BUK NAT.

Podstawa stołu IKON dostępna tylko w kolorze CZARNYM

Podstawy Ławy 1 i 2 dostępne w kolorze: BIAŁY, CZARNY i GARFIT

## Biuro i Szkoła – Meble, Wyposażenie

**PHU BIS-MW s.c.** Monika Chomiakowska-Widulińska, Waldemar Widuliński

ul. Michałowicza 13 02-495 Warszawa **poniedziałek-piątek 8:30-16:30**

**Tel. 22 4252599, 22 8367221** Tel. kom. +48 500510323

[www.bismw.com.pl](http://www.bismw.com.pl) e-mail: [zapytania@bismw.com.pl](mailto:zapytania@bismw.com.pl)

**CEZAS Warszawa Tel. 22 8311172, 22 8312829** Tel. kom. +48 530622277

[www.cezas.waw.pl](http://www.cezas.waw.pl) e-mail: [dh@cezas.waw.pl](mailto:dh@cezas.waw.pl)



# Kolory wybarwień i próbnik tkanin

## Wybarwienia drewna



## Wybarwienia płyt laminat

### PŁYTY LAMINOWANE





# Tkaniny

## DOSTĘPNE TKANINY

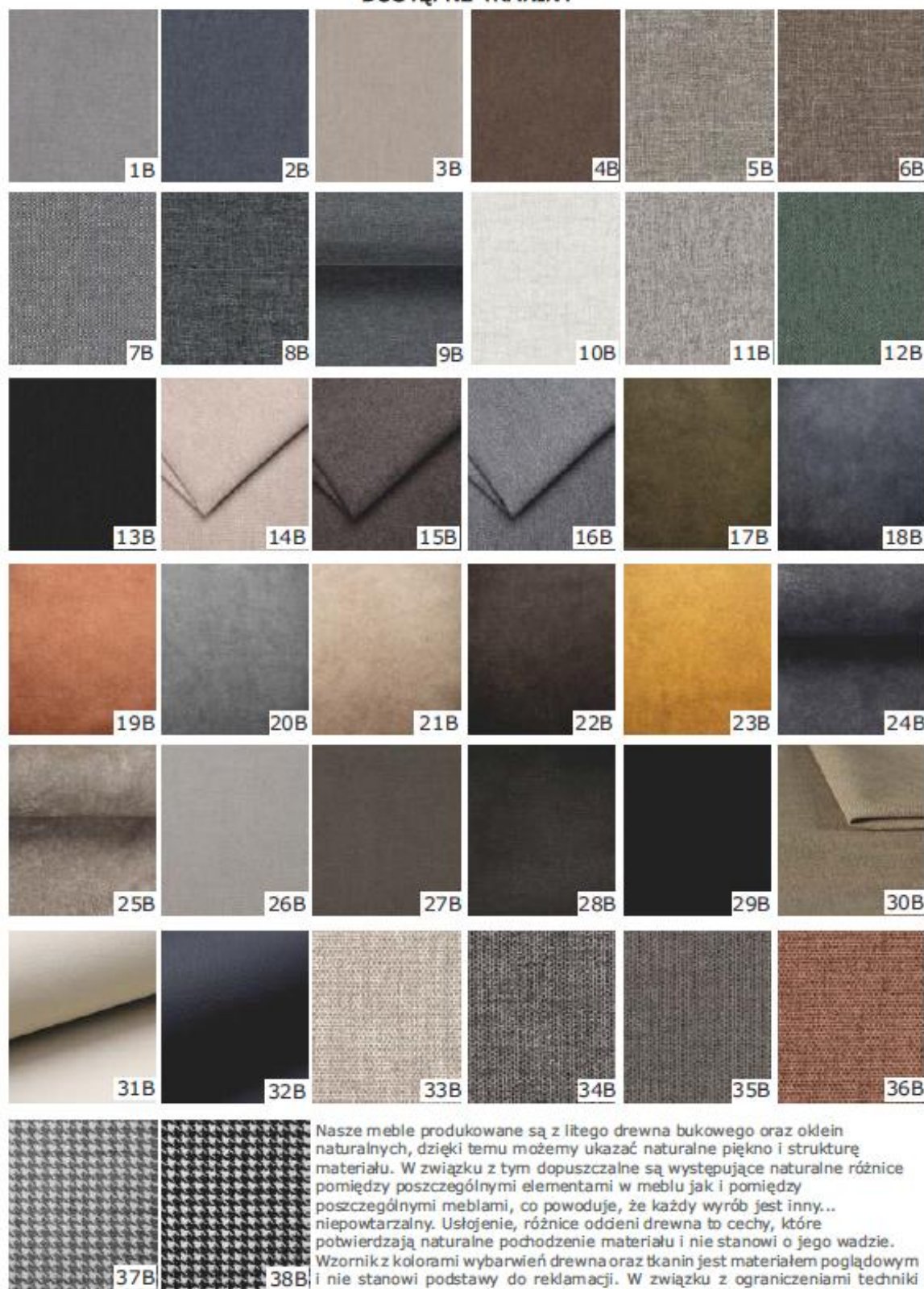

Nasze meble produkowane są z litego drewna bukowego oraz oklein naturalnych, dzięki temu możemy ukazać naturalne piękno i strukturę materiału. W związku z tym dopuszczalne są występujące naturalne różnice pomiędzy poszczególnymi elementami w meblu jak i pomiędzy poszczególnymi meblami, co powoduje, że każdy wyrób jest inny... niepowtarzalny. Usłojenie, różnice oddzielenia drewna to cechy, które potwierdzają naturalne pochodzenie materiału i nie stanowi o jego wadzie. Wzornik z kolorami wybarwień drewna oraz tkanin jest materiałem poglądowym i nie stanowi podstawy do reklamacji. W związku z ograniczeniami techniki druku, kolory wybarwienia drewna oraz tkanin w katalogu mogą różnić się od rzeczywistych kolorów oferowanych mebli.

Tkaniny od 31B do 38B – dopłata do krzesła 20,00 zł.

**! Wzornik z kolorami wybarwień drewna oraz tkanin jest materiałem poglądowym i nie stanowi podstawy do reklamacji. Kolory wybarwienia drewna oraz tkanin na stronie internetowej mogą różnić się od rzeczywistych kolorów oferowanych mebli. Możliwość pojawienia się różnic kolorystycznych i wyeksponowania rysunku drewna pomiędzy poszczególnymi elementami i egzemplarzami jest dowodem naturalnego pochodzenia surowca i nie stanowi o jego wadzie.**

## ZASADY KONSERWACJI MEBLI

Przed przystąpieniem do użytkowania wyrobu użytkownik jest zobowiązany do zaznajomienia się z pełną treścią instrukcji. Niniejsza instrukcja przekazana jest w celu poinformowania o prawidłowym użytkowaniu wyrobu. Prosimy pamiętać, że stosowanie się do wskazówek zawartych w tej instrukcji przedłuży trwałość, estetykę oraz pozwoli na bezpieczne korzystanie z wyrobu.

**DREWNO:** Nie powinno się stawiać mebli z drewna litego w pomieszczeniach o zbyt wysokiej wilgotności powietrza, a także w pobliżu grzejników i innych bezpośrednich źródeł ciepła. Należy też uważać, aby nie narażać powierzchni lakierowanych na uszkodzenia mechaniczne, gdyż powstałe w ich wyniku zarysowania i zagłębienia powodują brak ochrony drewna przed działaniem czynników zewnętrznych (wilgoci, promieni słonecznych). Drewno należy regularnie odkurzać czystą i miękką szmatką. Może być ona sucha lub delikatnie zwilżona wodą.

## ZASADY UŻYTKOWANIA MEBLI

1. Meble należy użytkować zgodnie z ich konstrukcją i przeznaczeniem.
2. Meble należy użytkować w pomieszczeniach suchych, zamkniętych i zabezpieczonych przed szkodliwymi warunkami atmosferycznymi oraz bezpośrednim działaniem promieni słonecznych. Normalne warunki klimatyczne użytkowania mebli: – wilgotność względna powietrza 40-70% – temperatura 15-30 °C
3. Mebli nie należy ustawiać w odległości mniejszej niż 1m od czynnych grzejników.
4. Polakierowane powierzchnie mebli należy chronić przed zarysowaniem i obiciem.
5. Należy unikać długotrwałego kontaktu polakierowanych powierzchni z wysokimi temperaturami i rozpuszczalnikami. Czynniki te mogą również wpłynąć na uszkodzenie powłoki lakierniczej objawiające się w postaci odbarwień i zmatowień.
6. Elementów drewnianych nie wolno czyścić agresywnymi środkami.
7. Stoły i krzesła należy użytkować na równych powierzchniach.

## WARUNKI GWARANCJI

1. Fabryka Mebli udziela 24 – miesięcznej gwarancji na zakupiony przez Państwa towar liczonej od daty sprzedaży.
2. Przyjmujący zamówienie zapewnia, iż towar jest dobrej jakości i nie ma wad, spełnia swoje funkcje, pod warunkiem eksploatacji zgodnie z przeznaczeniem w warunkach nie odbiegających od typowych, przy normalnym ich obciążeniu oraz właściwej pielęgnacji i konserwacji (warunki prawidłowej eksploatacji określa instrukcja użytkowania)
3. Okres gwarancji liczy się od daty wydania wyrobu Klientowi.
4. Gwarancja obejmuje bezpłatną naprawę wyrobu w okresie gwarancyjnym. Sposób usunięcia wady określa przyjmujący zamówienie.
5. Jeżeli kupujący dwukrotnie uniemożliwi dokonania oględzin lub naprawy mebla – w szczególności, gdy odmówi wydania mebla do naprawy fabrycznej uważa się, iż zrezygnował z uprawnień gwarancji.
6. Okres gwarancji ulega przedłużeniu o czas trwania naprawy.

## POSTĘPOWANIE REKLAMACYJNE – PROTOKÓŁ REKLAMACYJNY

1. Warunkiem wykonania naprawy gwarancyjnej jest dokonanie przez Klienta uzasadnionego i zgodnego z poniższymi wymogami zgłoszenia reklamacyjnego. Reklamacja powinna być zgłoszona do protokołu przyjęcia reklamacji wraz z oryginałem dowodu zakupu (umowy) oraz kartą gwarancyjną w sklepie, w którym złożone zostało zamówienie, w terminie nie później niż 7 dni od daty ujawnienia wady. Odbiór lub wymiana reklamowanych mebli dokonywana jest w sklepie w którym klient zgłosił zamówienie.
2. Po dokonaniu zgłoszenia przyjmujący reklamacje niezwłocznie ustali z Nabywcą termin wizyty, celem dokonania oględzin reklamowanego mebla. Termin oględzin mebla ustalony będzie nie później niż 14-stego dnia od zgłoszenia reklamacji. W wypadku wad drobnych, nadających się do natychmiastowego usunięcia, przyjmujący dokona stosownej naprawy na miejscu, po dokonaniu oględzin.
3. W terminie do 14 dni od dnia oględzin Gwarant: – wystosuje pismo nie uznające reklamacji – uzna zgłoszoną reklamację, ustalając termin, w którym meble zostaną zabrane i zostanie dokonana naprawa.
4. W przypadku stwierdzenia braku podstaw do reklamowania mebli, wszystkie koszty, łącznie z kosztami transportu i naprawy ponosi Nabywca.

**WYŁĄCZENIA Z GWARANCJI**

1. Utrata uprawnień gwarancyjnych następuje w przypadkach :

- użytkowania mebla w zakresie temperatur poniżej 15 °C lub powyżej 30 °C,
  - użytkowania mebla w zakresie wilgotności powietrza poniżej 30% lub powyżej 80%,
  - zalania mebla wodą lub inną cieczą,
  - użytkowania mebla niezgodnie z przeznaczeniem,
  - zabrudzenia wyrobów
  - stwierdzenia niewłaściwego wykonania zabiegów czyszczenia i konserwacji,
  - stwierdzenia prób wykonania naprawy lub poprawek przez osoby nieuprawnione,
  - szkód i usterek spowodowanych przez zwierzęta,
  - szkód powstałych w wyniku niewłaściwego przewożenia mebli przez Klientów, np. podczas przeprowadzki.
- Przez niewłaściwe przewożenie należy rozumieć nie zachowanie należytej staranności w zabezpieczeniu przewożonych elementów,
- szkód i usterek widocznych przy zakupie w następstwie których obniżono cenę wyrobu.
  - uszkodzeń mechanicznych ,

2. Za wadę nie zostaną uznane :

- różnice w stopniu twardości siedzisk pojedynczych elementów wyrobu tapicerskiego, wynikające z ich zróżnicowanej wielkości oraz uwarunkowane zastosowanymi rozwiązaniami konstrukcyjnymi
- dopuszczalne różnice w kolorze i odcieniu drewna. Drewno jako materiał naturalny jest zróżnicowany i niepowtarzalny a drobne różnice nie są wadą wyrobu,
- zmiany zachodzące naturalnie, podczas przeciętnej eksploatacji mebla – różnice i pofałdowania elementów siedzisk i oparć powstałych w wyniku złego użytkowania. Należy równomiernie użytkować wszystkie siedziska kompletu krzeseł, ponieważ częste użytkowanie jednego siedziska spowoduje jego pofałdowanie i zdeformowanie,
- właściwości wynikające z rodzaju użytego materiału
- dopuszczalne różnice w odcieniu drewnianych elementów drewna oraz okleiny naturalnej fornir. Drewno jako materiał naturalny posiada zróżnicowane odcienie zależne od jego naturalnych warunków siedliskowych:
- widoczne promienie rdzeniowe drewna jako jeden z elementów jego budowy anatomicznej,
- niezgodność wzorów mebli oraz odcieni tkanin w przypadku dokompletowania mebli

## Biuro i Szkoła – Meble, Wyposażenie

**PHU BIS-MW s.c.** Monika Chomiakowska-Widulińska, Waldemar Widuliński  
ul. Michałowicza 13 02-495 Warszawa **poniedziałek-piątek 8:30-16:30**

**Tel. 22 4252599, 22 8367221** Tel. kom. +48 500510323

[www.bismw.com.pl](http://www.bismw.com.pl) e-mail: [zapytania@bismw.com.pl](mailto:zapytania@bismw.com.pl)

**CEZAS Warszawa Tel. 22 8311172, 22 8312829** Tel. kom. +48 530622277

[www.cezas.waw.pl](http://www.cezas.waw.pl) e-mail: [dh@cezas.waw.pl](mailto:dh@cezas.waw.pl)

**W ofercie przedstawione są tylko przykłady krzeseł.  
 Nasza oferta to ponad 300 wzorów.  
 Przedstawiony asortyment to część naszej bogatej oferty. Jeżeli  
 Państwo nie znaleźli artykułu, który  
 był poszukiwany – prosimy o kontakt telefoniczny.  
 Do każdego Klienta podchodzimy indywidualnie, czego  
 przykładem są nasze realizacje na naszej stronie  
[www.bismw.com.pl](http://www.bismw.com.pl)**

**Ceny zaznaczone kolorem różowym są cenami promocyjnymi fabrycznymi.  
 Promocja obowiązuje do ukazania się nowego cennika.**

**W ofercie przedstawione są ceny jednostkowe z podatkiem VAT.  
 Transport gratis na terenie Warszawy i okolic.  
 (Reszta kraju – koszt dostawy ustalany jest indywidualnie)**

**\*Uwaga! Oglądane na monitorze barwy mogą się istotnie różnić od rzeczywistych w zależności  
 od indywidualnych ustawień monitora. Barwy wzorników proszę traktować jedynie orientacyjnie.**

Niniejsza prezentacja ma na celu przybliżenie Państwu oferowanych przez nas produktów. Nie stanowi  
 ona jednak oferty handlowej w rozumieniu Kodeksu Cywilnego, a ma jedynie charakter informacyjny.  
 Ceny podane w ofercie mają charakter wyłącznie informacyjny i nie stanowią oferty handlowej  
 w rozumieniu prawa polskiego.

#### UWAGA:

Cennik ważny od 01 sierpnia 2023 r.

- Przy każdym zamówieniu prosimy o weryfikację cen.
- Nie ponosimy odpowiedzialności za korzystanie z nieaktualnych cenników.

### **Biuro i Szkoła – Meble, Wyposażenie**

**PHU BIS-MW s.c.** Monika Chomiakowska-Widulińska, Waldemar Widuliński  
 ul. Michałowicza 13 02-495 Warszawa **poniedziałek-piątek 8:30-16:30**  
**Tel. 22 4252599, 22 8367221** Tel. kom. +48 500510323  
[www.bismw.com.pl](http://www.bismw.com.pl) e-mail: [zapytania@bismw.com.pl](mailto:zapytania@bismw.com.pl)  
**CEZAS Warszawa Tel. 22 8311172, 22 8312829** Tel. kom. +48 530622277  
[www.cezas.waw.pl](http://www.cezas.waw.pl) e-mail: [dh@cezas.waw.pl](mailto:dh@cezas.waw.pl)



## Biuro i Szkoła – Meble, Wyposażenie



### KOMPLEKSOWE ZAOPATRZENIE W:

- POMOCY DYDAKTYCZNE,
- MEBLE SZKOLNE,
- MEBLE PRZEDSZKOLNE.
- SPRZĘT SPORTOWY,
- i.....

**ZAPRASZAMY DO WSPÓŁPRACY**

### Biuro i Szkoła – Meble, Wyposażenie

**PHU BIS-MW s.c.** Monika Chomiakowska-Widulińska, Waldemar Widuliński  
ul. Michałowicza 13 02-495 Warszawa **poniedziałek-piątek 8:30-16:30**

**Tel. 22 4252599, 22 8367221** Tel. kom. +48 500510323

[www.bismw.com.pl](http://www.bismw.com.pl) e-mail: [zapytania@bismw.com.pl](mailto:zapytania@bismw.com.pl)

**CEZAS Warszawa Tel. 22 8311172, 22 8312829** Tel. kom. +48 530622277

[www.cezas.waw.pl](http://www.cezas.waw.pl) e-mail: [dh@cezas.waw.pl](mailto:dh@cezas.waw.pl)